SimTec
SIMPÓSIO DOS PROFISSIONAIS DA UNICAMP

2024 – 9ª edição

PADRONIZAÇÃO DE CAPAS NA EDUBASE: UMA ABORDAGEM EFICIENTE

*Gildenir Carolino Santos, Keite Aparecida Duarte
Universidade Estadual de Campinas (UNICAMP)
Biblioteca Central Cesar Lattes (BCCL)
gilldenir@unicamp.br*

Eixo 1

Introdução

Padronizar capas é essencial para manter a consistência visual e facilitar a identificação de documentos. No contexto da Edubase, uma plataforma acadêmica da área de Educação e áreas afins desenvolvida em Dspace do SBU, a criação de *scripts* para gerar capas padronizadas é uma prática relevante.

Objetivo

O objetivo deste estudo é desenvolver e implementar um *script* automatizado que gere capas uniformes para os itens inseridos na Edubase. Essas capas devem conter informações essenciais, como título, autor e logotipo da instituição.

Metodologia

A abordagem da pesquisa se baseia em um estudo de caso, determinada pela: **1) Análise de Requisitos**: identificação das informações necessárias nas capas. **2) Desenvolvimento do *script***: utilização de linguagens de programação para criar um *script* que gere as capas. **3) Integração com o DSpace**: implementação do *script* no fluxo de inserção de itens na Edubase e DSpace. **Testes e ajustes**: verificação da eficácia do script e correção de eventuais problemas. **4) Geração automática**: a inclusão da capa se dá em dois momentos, ou seja, os registros indexados antes das 12h00 e após 18h00, as capas são geradas automaticamente nestes horários.

Resultados

Após a implementação do *script*, observou-se uma significativa melhoria na consistência das capas dos itens na Edubase. Os documentos agora apresentam uma identidade visual uniforme, facilitando a navegação e a busca.

Figura 1: Partes do *Script* gerado em Phyton do banco de dados

Fonte: Phyton (2024).

Figura 2: Capa padronizada

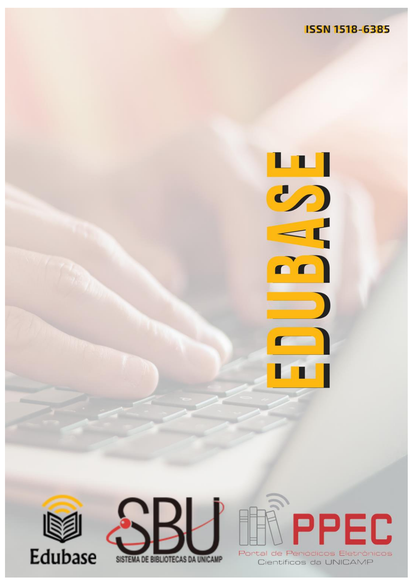

Fonte: Elaborada pelos autores (2024).

Figura 3: Site da Edubase com as capas nos artigos

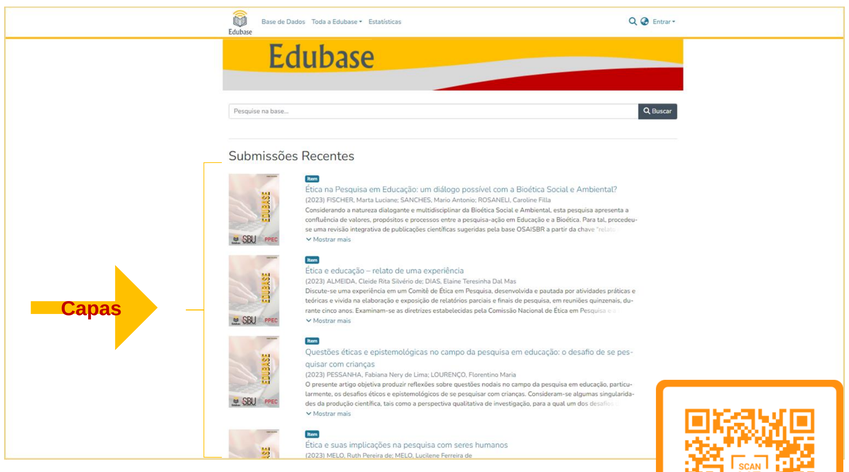

Fonte: Site da Edubase (2024).

SCAN ME

Conclusão

A criação de *scripts* de capas padronizadas é uma estratégia valiosa para otimizar a gestão de conteúdo em plataformas acadêmicas. A abordagem adotada na Edubase demonstrou ser eficiente e pode ser aplicada em outras bases de dados similares.

Referências